汇技能大师与非遗传人 筑优质教育教学新高地

一、关于开展2023-2025年德宏州“凤尾竹”育才项目申报评审工作的通知

根据《德宏州“英才兴边”计划（2021—2025年）》及其配套措施要求，经组织推荐、专家评审、各专项主管部门审核、州委人才工作领导小组办 公室会议研究、州委人才工作领导小组审定，六类优秀人才选拔培养专项中，“产业技术拔尖人才”专项入选10人、“教育人才”专项入选20人、“医疗卫 生人才”专项入选20人、“首席技师”专项入选10人、“文体人才”专项入选 10人、“乡村振兴人才”专项入选10人，现予以公告。公告时间2025年7月8 日至7月14日（五个工作日）。

附件1：2025年德宏州“凤尾竹”育才项目六类优秀人才选拔培养专项入选人才名单

二、百年傣剧在校园绽放时代光彩

傣剧作为云南傣族珍贵的非物质文化遗产，承载着傣族的历史文化、民俗风情与审美智慧，至今已有百年传承。将其引入校园，既是守护民族文化根脉的必然之举，也是为传统艺术注入青春活力、让其绽放时代光彩的关键路径。

举办校园傣剧文化节，通过剧目展演、唱腔比赛、服饰创意秀等活动，为学生提供展示平台，营造“人人能参与、人人可展示”的校园氛围。借力新媒体传播，组织学生拍摄傣剧小片段、制作科普短视频，在校园公众号、短视频平台推送，让百年傣剧以年轻语态走向更广阔的天地。

附件 2：“让百年傣剧对话时代脉搏 让非遗芳华绽放美丽校园”宣传展演活动。

三、董从香：匠心传承非遗文化，育才铸魂绽芳华

在德宏这片充满民族风情的土地上，有一位教师，她用匠心传承非遗文化，用爱心 培育莘莘学子，用行动践行教育初心，她就是德宏职业学院的董从香老师。她不仅是一 位深受学生喜爱的教师，更是一位执着于民族文化传承与创新的非遗传承人。

多年来， 她扎根于教育一线，以非遗文化为纽带，将民族艺术的种子播撒在校园的每一个角落， 用坚守和奉献书写着教育与传承的动人篇章，成为学生们心中的非遗引路人和成长守护者。

“桃李不言，下自成蹊。”董从香老师用她的匠心与爱心，为非遗文化的传承 与创新注入了新的活力，为学生的成长与发展提供了坚实的助力。她以一腔热忱坚 守教育初心，用一生奉献践行育人使命。在未来的道路上，她将继续以非遗为笔， 以教育为墨，书写更多动人的篇章，让民族文化的种子在更多学生心中生根发芽， 绽放出更加绚烂的花朵，为传承和弘扬中华优秀传统文化贡献自己的全部力量。

附件3：匠心筑梦，守护文化根脉，人民教师‘董从香’

四、非遗之美，酸茶之韵——以美术之笔，绘酸茶非遗传承路

德昂族是一个历史悠久的古老族群，很早就定居在云南境内，是云南最古老的原住民族 之一。德昂族创世史诗《达古达楞格莱标》中，独特地提出德昂族是茶树的子孙，反映 了德昂族先民与众不同的原始思维特点和价值观念。德昂族崇拜、热爱茶的历史亘古绵 远，被其他民族誉为“茶的民族”“古老的茶农”。茶在德昂族心中，象征着诚实和信任， 定亲交友，茶是信物和使者，一切真诚都在茶的甘苦回味之中

以“酸茶”为纽带，串联“非遗技艺+美术创作+文化传承”，用艺术视角解锁酸茶从采茶、制作到生活应用的全场景之美，打破非遗与大众的距离感。鼓励艺术家与青年创作者关注非遗，用创新手法为酸茶传承注入新灵感，吸引更多人参与非遗保护。

附件4：非遗之美·酸茶之韵——美术作品展

五、德宏州人力资源和社会保障局关于公布创业指导专家名单的通告

为进一步优化全州创业指导团队，全面提升创业服务水平，发挥创业指导专家在 新形势下推动创新创业工作中的积极作用，根据《德宏州人力资源和社会保障局关 于选聘创业指导专家的通知》文件，采取“自愿报名、选拔推荐、择优聘任”的程序， 选聘杨流宇等43名专家为创业指导专家，聘期三年，现予以公布。

附件5：德宏州创业指导专家名单

六、喜报 | 我校四名教师被通报表扬为2024年度德宏州优秀社科工作者

近年来，我校高度重视哲学社会科学的发展，积极搭建科研平台，鼓励教师围绕德宏州“三支柱一标杆”主攻方向开展研究。学校组织各类学术交流活动，为教师提供与国内外专家学者交流的机会，提升教师的科研水平。同时，设立专项科研基金，支持教师开展前沿性、创新性的社科研究项目。未来，我校将继续加大对社科研究的支持力度，激励更多教师投身社科领域，为德宏州的高质量发展贡献智慧与力量。

附件6：2024年度德宏州优秀社科工作者

附件1：德宏州“凤尾竹”

2025年德宏州“凤尾竹”育才项目六类优秀人才选拔培养专项入选人才公告

德宏州委组织部 德宏先锋 2025年07月07日 22:30 云南

根据《德宏州“英才兴边”计划（2021—2025年）》及其配套措施要求，经组织推荐、专家评审、各专项主管部门审核、州委人才工作领导小组办公室会议研究、州委人才工作领导小组审定，六类优秀人才选拔培养专项中，

“产业技术拔尖人才”专项入选10人、“教育人才”专项入选20人、“医疗卫生人才”专项入选20人、“首席技师”专项入选10人、“文体人才”专项入选10人、“乡村振兴人才”专项入选10人，现予以公告。公告时间2025年7月8日至7月14日（五个工作日）。

附件：2025年德宏州“凤尾竹”育才项目六类优秀人才选拔培养专项入选人才名单

中共德宏州委人才工作领导小组办公室 2025年7月7日

2025年德宏州“凤尾竹”育才项目六类优秀人才选拔培养专项入选人才名单

“产业技术拔尖人才”专项（10人）

腊 对 德宏州农业机械化技术推广站高级工程师

张书光 德宏州动物疫病预防控制中心高级兽医师

2025/8/28 23:16

德宏州检验检测院主任药师

张晓梅 德宏州农业科学研究所农业技术推广研究员林 钱 瑞丽市汇乾文化发展有限公司高级技师

李作庆 德宏供电局工程师

孙志强

李颉毅 德宏供电局高级工程师

冷升璨 芒市农业技术推广中心高级农艺师

罗 凯 云南省德宏州热带农业科学研究所副研究员王 康 云南迪思企业集团坚果有限公司高级工程师

“教育人才”专项（20人）

申玉红 德宏师范学院教授赵越超 德宏职业学院副教授

刘佺荃 陇川县职业高级中学一级教师尹常喜 德宏州民族第一中学高级教师黄晓琨 德宏州民族第一中学高级教师尹道胜 瑞丽市第一民族中学高级教师李 娜 盈江县第一高级中学高级教师唐秀清 梁河县第一中学高级教师

肖 晨 陇川县第一中学高级教师

熊建伟 德宏州民族初级中学高级教师刀晓进 盈江县民族初级中学一级教师

黄年年 梁河县遮岛镇九年一贯制学校高级教师李兴堂 德宏州教育科学研究所高级教师

孙永配 芒市民族中学高级教师王双健 盈江县第一小学高级教师马宏秋 芒市第四小学高级教师段江娟 芒市第四小学高级教师

孔奕涵 陇川县城子镇中心小学高级教师岳太斌 梁河县教育科学研究中心一级教师赵元元 德宏州幼儿园高级教师

“医疗卫生人才”专项（20人）

辜云青 德宏州人民医院主任医师杨金才 德宏州人民医院主任医师毛 雁 德宏州人民医院主任医师杨正东 德宏州人民医院副主任医师

刘 婕 德宏州人民医院副主任医师

2025/8/28 23:16

柳雪莲 德宏州中医医院主任医师常红兵 德宏州人民医院主任医师刘永华 瑞丽市疾控中心主任医师邹丽娟 德宏州中医医院副主任医师全萍芝 陇川县中医医院副主任医师赵家华 瑞丽市人民医院主任医师尹小雄 瑞丽市疾控中心副主任医师郭照耀 盈江县中医医院副主任医师聂思毅 盈江县人民医院副主任医师王祝邦 德宏州妇幼保健院副主任医师杨勤帮 芒市轩岗卫生院副主任医师张 静 德宏州人民医院副主任医师李品银 瑞丽市人民医院主任医师克有丽 芒市人民医院副主任医师李本强 梁河县疾控中心主任医师

“首席技师”专项（10人）

刘　超　瑞丽市荣丰勐卯宴民族文化有限公司厨师长李　妃　瑞丽市妃玉空间珠宝有限责任公司高级技师李府承 德宏职业学院副教授

杨春兰　芒市龙阳德昂茶专业合作社法人陈艳婷　瑞丽市志文木业有限公司副董事长林 汇 瑞丽市汇宝居珠宝店设计总监

明立本　德宏英茂糖业有限公司弄璋糖厂科长倪建传　瑞丽市倪建传玉雕工作室总设计师梁润仙　梁河县梁润仙阿昌织锦工作室负责人蒋寿昌 陇川县户撒阿昌银器加工厂负责人

“文体人才”专项（10人）

李红梅　德宏师范学院教授王晓芸 德宏职业学院副教授

岩　晓　　州融媒体中心主任编辑

舒　倩　　州融媒体中心编辑

张智仁 州融媒体中心编辑

乔二所　德宏州民族文化工作团二级演员许阿满　　德宏职业学院副教授

李　安　　李安玉雕工作室高级工艺美术师

朱尤科　州文物管理所所长、州博物馆馆长、副研究馆员

范应才　芒市教育体育局一级教练员

“乡村振兴人才”专项（10人）

匡凤英　德宏小匡粮油食品有限公司总经理

任国敏　芒市植保植检站农业技术推广研究员

杨　帆　云南洪驰农业发展有限公司董事长助理

杨善海　芒市畜牧站站长

杨德明　德宏州畜牧站副站长

闫信达　德宏州制糖工业研究所副所长

巫盛聪

陇川县农业机械化技术推广中心主任

张培花 德宏州植保植检站高级农艺师

李新朋 瑞丽市点土文化创意设计有限公司非遗傣陶技能培训

附件2：让百年傣剧在校园绽放光彩

非遗
2025“文化和自然遗产日”
暨德宏州非遗进校园宣传展示活动
让百年傣剧对话时代脉搏
让非遗芳华绽放美丽校园
我是非遗宣传员
主办单位：德宏州文化和旅游局
德宏职业学院
演出单位：德宏州傣剧传承保护展演中心
2025年6月
德宏职业学院

附件 3：人民教师‘董从香’

公众号 · 德宏职业学院

荣誉证书
一等奖
荣誉证书
获奖证书
一等奖
获奖证书
一等奖
荣誉证书
二等奖
荣誉证书
荣誉证书
金奖
获奖证书
二等奖
公众号 · 德宏职业学院

德宏职业学院
DEHONG VOCATIONAL COLLEGE
非遗民族技艺活态传承
社科普及志愿服务队
公众号 · 德宏职业学院

附件4：非遗之美·酸茶之韵——美术作品展

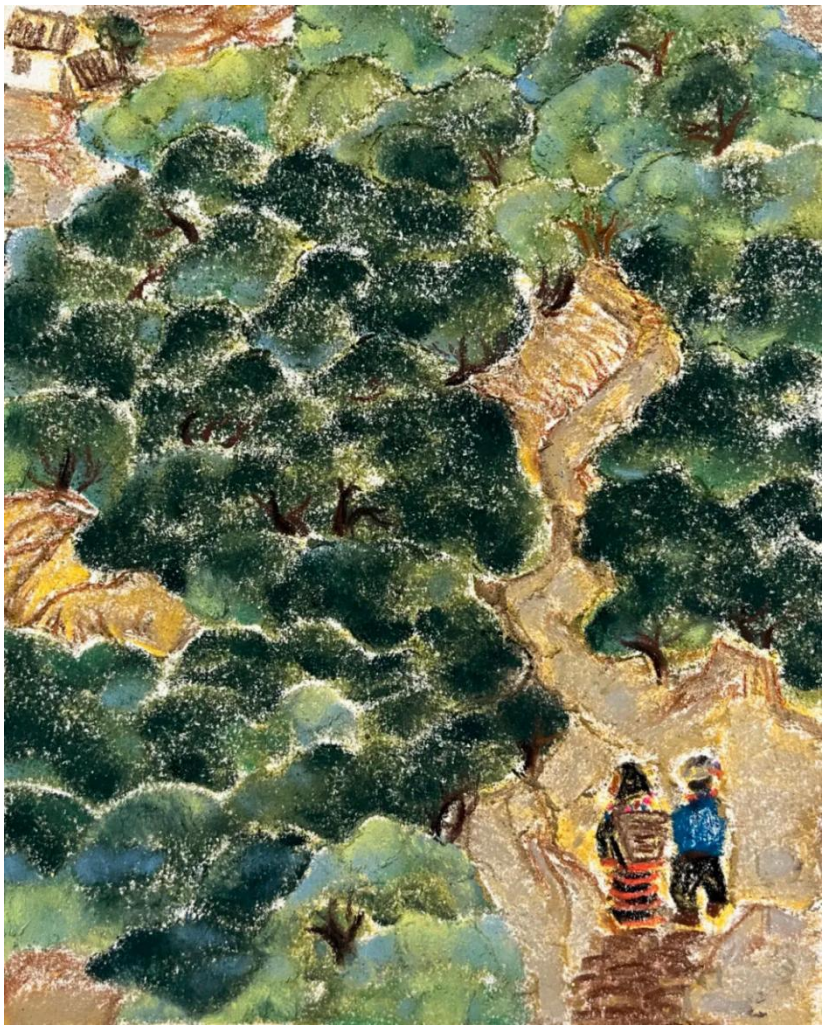

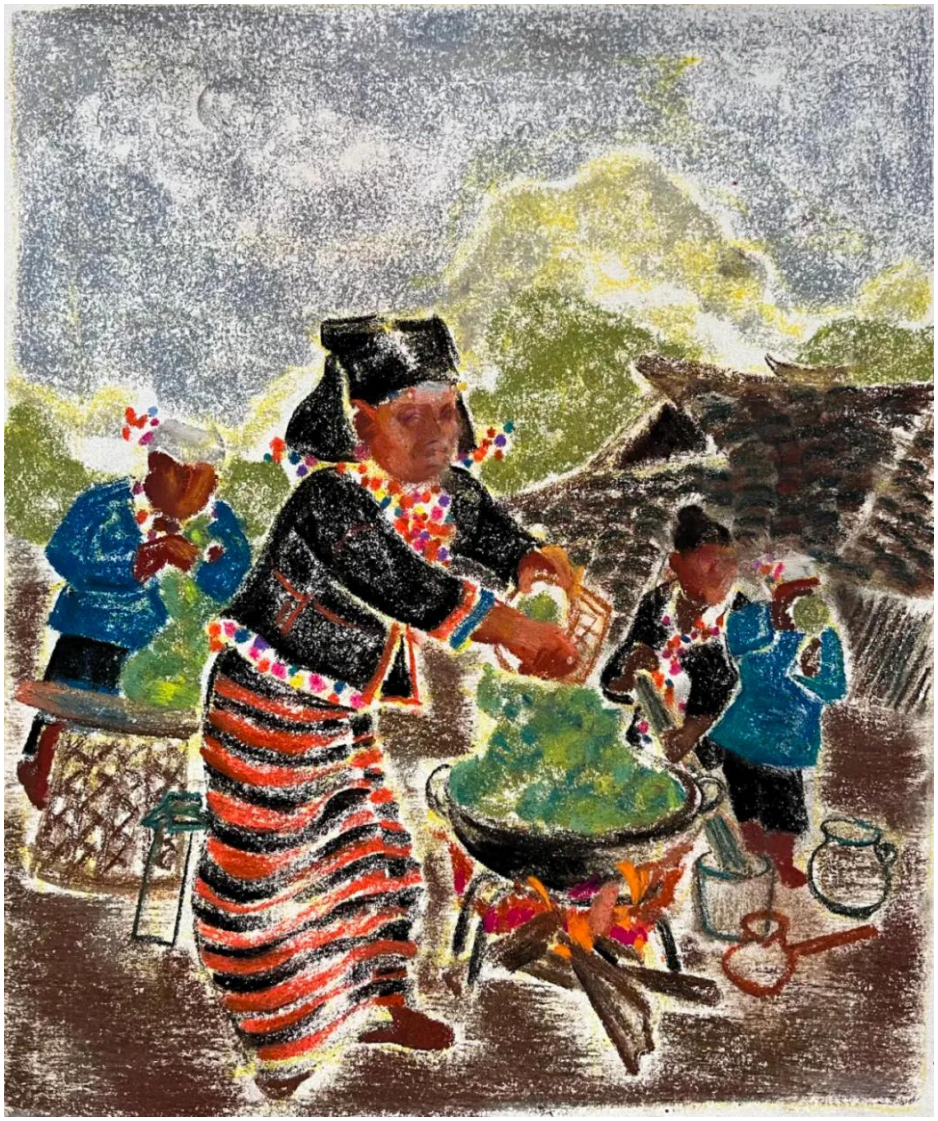

附件 5

27	赵家灿	男	专科	企业	惠州市滇众亿实业有限公司/法人	创业成功人士	人力资源服务
28	龚冬良	男	本科	行政单位	梁河县人力资源和社会保障局	创业成功人士	就业政策宣讲
29	孙　泽	男	专科	自营	国伟商贸责任有限公司	创业成功人士	投资融资类
30	武必助	男	专科	自营	盈江县助民便利店	创业成功人士	投资融资类
31	王国栋	男	本科	企业	盈江县建设工程质量检测中心	高级工程师	项目指导
32	段冬芬	女	大专	企业	盈江县云松家政服务有限公司	创业成功人士	家政相关，养老，康养指导，产品销售，职业技能培训
33	李仕桃	女	大专	自营	盈江县鑫盛美业	创业成功人士	化妆品保健品批发零售、美容、祛斑、抗衰，职业技能培训
34	王忠益	男	大专	自营	盈江县喃慕咖啡店	创业成功人士	咖啡职业技能培训、运营
35	刘　瑛	男	本科	私营企业	瑞丽市我爱吃生态农业有限公司总经理	创业成功人士	平面设计/电商运营
36	叶先林	男	本科	私营企业	瑞丽市朝歌传媒有限公司总经理	创业成功人士	摄影、项目指导
37	张国荣	男	大专	企业	瑞丽市荣丰民族文化传播有限公司、总设计师	创业成功人士、产权保护专业人士	政策解读、开业指导、知识产权、经营管理、市场营销、项目
38	张　玉	男	本科	企业	瑞丽市点土文化创意设计有限公司、总设计师	创业成功人士	开业指导、经营管理、市场营销、项目指导
39	熊芹乐	女	大学	行政单位	陇川县妇联 妇女发展股股长、二级主任科员	创业培训师	政策解读、开业指导、项目指导
40	蒋小婷	女	本科	行政单位	陇川县人力资源和社会保障局政策法规劳动关系与调解仲裁管理股　事管八级	法律人士	政策解读
41	濮香菊	女	大专	创业服务机构	陇川县香菊食品加工厂　理事长	创业成功人士	经营管理、电子商务
42	邵维宪	男	本科	行政单位	陇川县工商联合会一级主任科员	法律人士	信贷融资
43	胡广万	男	本科	创业服务机构	景罕兴林木材加工厂负责人、景罕万合碎屑加工厂负责人	创业成功人士	开业指导、项目指导

附件6：2024年度德宏州优秀社科工作者

德宏州社会科学界联合会文件

德社联发〔2025〕2号

关于通报表扬2024年度德宏州优秀社科工作者的通知

各县、市社科联，州直有关单位，各院校，州级各社科学术社团，省级各社科普及示范基地：

2024年，德宏州社科联系统深入学习贯彻党的二十大及二十届二中、三中全会精神，认真落实全国、全省和全州宣传思想文化工作会议精神，围绕中心，服务大局，持续加强社科普及宣传，务实开展项目课题研究，对缅研究及对外交流合作扎实有效推进，以“实干社科”践行“实干德宏”，奋力开创哲学社会科学繁荣发展新局面，积极为谱写中国式现代化德宏实践新篇章贡献了社科智慧和力量。为肯定成绩、表扬先进，进一步激励全州社科工作者在哲学社会科学及对缅研究工作中锐意进取、担当作为，经州社科联研究，决定对在2024年度社科工作中表现优秀的37名社科工作者予以通报表扬。

希望受表扬的个人珍惜荣誉、戒骄戒躁、再接再厉、再创佳绩。全州广大社科工作者要以此次受表扬的同志为榜样，求真务实、真抓实干，以更加饱满的热情、更加扎实的作风，为推动全州社会科学事业再上新台阶作出更大贡献！

附件：2024年度德宏州优秀社科工作者名单

德宏州社会科学界联合会

2025年2月6日

杨　锐　盈江县新城乡人民政府一级科员、盈江县新城乡刀安仁故居讲解员

李蓉蓉　梁河县图书馆馆长

余有兰　畹町南洋华侨机工回国抗日纪念公园讲解员

朱秋莹　德宏州融媒体中心出版发行部主任、瑞丽姐告银井“一寨两国”国门书社负责人

思安月　德宏州文物管理所（州博物馆）宣教部主任

周德才　梁河县滇西土司文化博物馆文博副研究馆员

杨姝蓉　德宏州铸牢中华民族共同体意识宣教基地宣讲员、管理九级职员

寸建强　云南勐巴娜西珍奇园有限公司总经理

韩德燕　德宏师专教授、瑞丽江—大盈江流域民族文化馆讲解员

四、县市社科工作者

李天义　芒市文联、社科联主席

张岩相过　中共芒市委党校科研室主任、高级讲师

尹来帮　中共芒市委政研室主任

杨晓梅　中共瑞丽市委宣传部二级主任科员

戴丙春　瑞丽市图书馆馆长、副研究馆员

谭雅蓉　中共瑞丽市委党校讲师

李许艳　陇川县社科联管理九级职员

濮靖书　中共陇川县委党校高级讲师

陈奕含　盈江县社科联副主席兼秘书长

段生武　中共盈江县委党校正高级讲师

朱德学　梁河县社科联主席

罗发清　中共梁河县委党校教务室主任、讲师